

Veterinary education in Taiwan during COVID-19 pandemic

Fang-Chia Chang, Ph.D.

Professor & Dean

School of Veterinary Medicine

National Taiwan University



COVID-19 pandemic in Taiwan

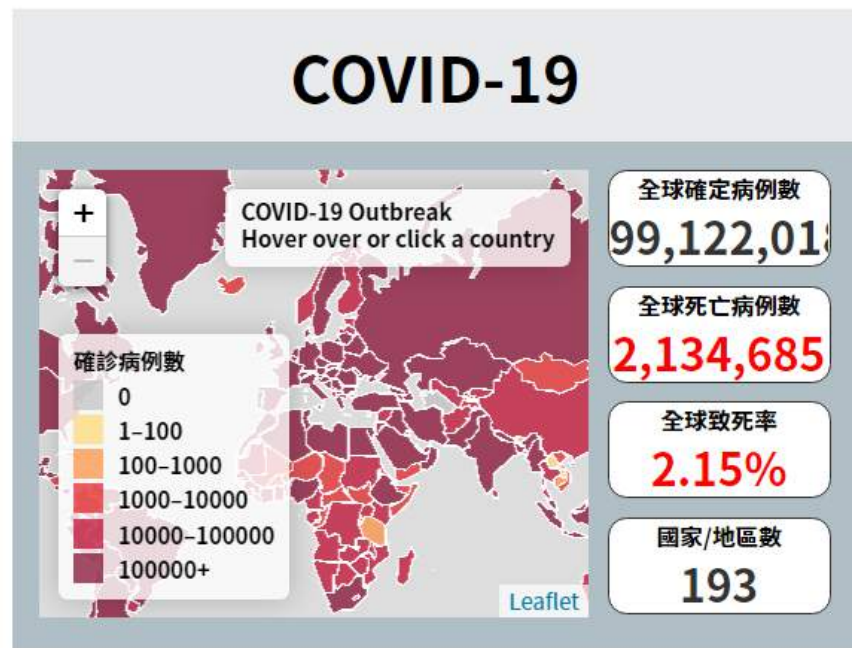

更新時間：2021-01-25 09:20

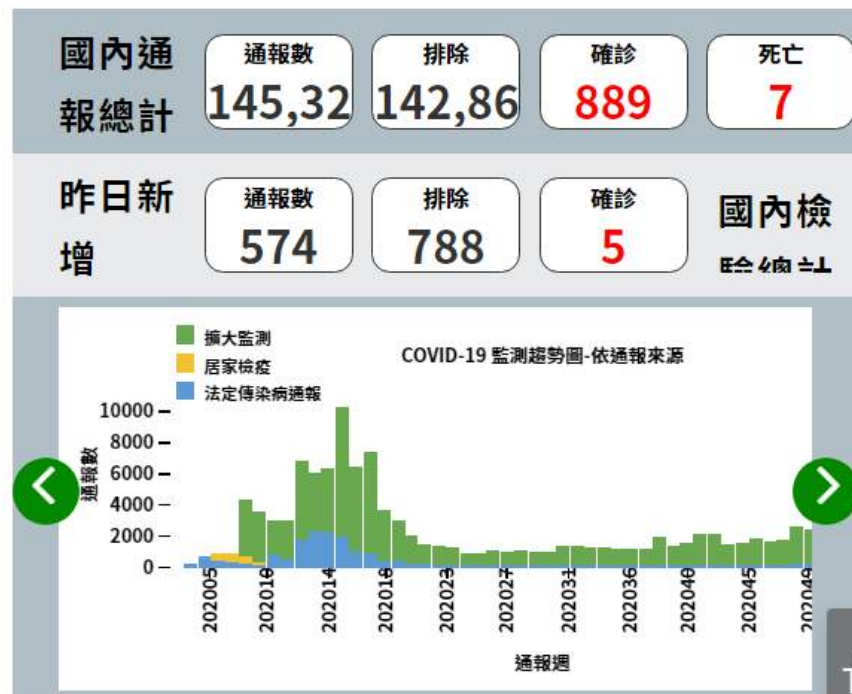

更新時間：2021-01-25 00:30



Taiwan CDC Announcement & Daily Press Conference

 **衛生福利部疾病管制署**
Taiwan Centers for Disease Control

☰ 回首頁 English 網站導覽 RSS

關於CDC 傳染病與防疫專題 預防接種 國際旅遊與健康

預防COVID-19 秋冬防疫專案

保持手部清潔 定期量體溫 人多時戴口罩 保持社交距離 出入實聯制 定期消毒環境

邊境 檢疫	登機前附3日內 核酸檢驗報告	社區 防疫	出入八大類場所 強制佩戴口罩	醫療 應變	加強通報採檢 訂定獎勵指標
------------------	-------------------	------------------	-------------------	------------------	------------------

最新
NEXT TV

行政院
Executive Yuan

衛生福利部
Ministry of Health and Welfare

中央流行疫情指揮中心 陳時中 指揮官

擴大採檢 "同科系" 驗出1確診者 護理師確診

彈劾延燒 丁允恭三等功績獎章追不回! 蘇貞昌研議修法

現在溫度
花壇 16.4°C

22:02



Case Daily Summary



指揮中心快訊

資料更新日期
2021/01/22
本土新增

Central Epidemic Command Center (CECC) Press Release

今日新增 6 境外 2 本土

國內目前881例(774例境外、68例本土、36例敦睦遠訓支隊、2例航空器及1例不明)

8

新增病例

881

累計確診

7

累計死亡

777

解除隔離

* 確診病例於10/28移除案530

今日公布國內新增2例本土COVID-19確定病例，其中1人為案852曾照護之住院病患(案881)，1人為該病患之同住家人(案882)。

案881為本國籍90多歲男性，今年1月上旬因其他疾病住院，1/11採檢結果為陰性，1/11至1/14間由案852負責照護，1/15出院後返家，因案852確診，於1/16匡列為接觸者並居家隔離，1/21因其他病症由衛生單位安排就醫，經檢查發現有發燒、肺浸潤等情形，由醫院採檢後收治住院隔離，於今日確診。

案881之同住家人共3人，其中2人為個案之主要照顧者，先前已列為案852之接觸者，並曾於1/17採檢，結果為陰性，目前無症狀，持續居家隔離中；另1人無症狀，於案881住院至出院返家期間負責煮食及送餐，昨(21)日進行接觸者採檢，因檢出陽性於今日確診(案882，60多歲女性)，衛生單位已啟動疫情調查及防治作為。

境外移入個案請參考：



詳情請參考疾管署1/22新聞稿

中央流行疫情指揮中心 關心您

Mask wearing at the beginning of COVID-19 outbreak in Wuhan



NTU lockdown between March and May, 2020

Temperature check and personal information record



台大入口處標明「謝絕訪客」；圖 / 台大提供。

University updated information on website

The screenshot shows the National Taiwan University website. The browser address bar displays 'ntu.edu.tw'. The navigation menu includes '網站導覽', '新生', '在校學生', '國際生', '教職員', '訪客', '聯絡我們', '站內搜尋', and 'English'. The main header features the university logo and name in Chinese and English, along with a search bar and 'English' link. Below the header, there are navigation links for '認識臺大', '學術單位', '研究發展', '行政組織', '常見詢問', and '服務資源'. The main content area is a dark green banner with white text. On the right side of the banner, there is a large image of a palm tree-lined road with a white box containing the text '防疫快訊' and '2021.1.22'. Below this box is a smaller white box with the text '本校防疫訊息 ~ 110年寒假臺灣大學集會與社團活動防疫規範'.

← → ↻ 🔒 ntu.edu.tw 🔍 ☆ 👤

網站導覽 | 新生 | 在校學生 | 國際生 | 教職員 | 訪客 | 聯絡我們 | 站內搜尋: 關鍵字搜尋 English

校友 學術典藏 | 圖書館 | 博物館群 | 課程 | 招生 | 推廣教育 | 行事曆 | 捐款

國立臺灣大學 National Taiwan University

認識臺大 學術單位 研究發展 行政組織 常見詢問 服務資源

本校防疫訊息 ~ 110年寒假臺灣大學集會與社團活動防疫規範

依據110年1月19日教育部通報《提醒各級學校辦理集會活動防疫措施》，考量到疫情升溫，辦理各項集會與社團活動有人潮擁擠、長時間且近距離接觸，具有高度傳播之風險，一旦出現疑似個案或群聚事件，將提高防疫難度，因此強烈建議本校各單位審慎評估將集會與社團活動取消或延期舉辦 ...more

防疫快訊

2021.1.22

本校防疫訊息 ~ 110年寒假臺灣大學集會與社團活動防疫規範

University updated information on Line

中華電信 上午11:45 70%

< 1 臺灣大學2...絡人 (491)

各位辛苦的防疫聯絡人大家好：

防疫·假怎麼請？

因應COVID-19（武漢肺炎）疫情，公務人員差勤管理因應措施如下▼

公假	確定病例	確定病例，應實施強制隔離期間
	接觸個案	按醫院安排接種，接種通知檢驗結果前不可外出期間 (適用於與公共場所接觸、接觸個案、與確診個案同住、與非居家隔離或居家隔離對象、與非居家隔離中心公假)
防疫隔離假	接觸病例	與確定病例接觸，應實施14日居家隔離期間
	國外旅遊史	1.自3月19日起，入境者應實施14日居家檢疫期間 2.非因公出國者，不予支給
	照顧受隔離、檢疫家屬	照顧生活不能自理之受隔離、檢疫者 (請附對照表及居家隔離或檢疫通知單及居家隔離或檢疫通知單)

行政院人事行政總處 109.12.28 上午7:14

防疫·假怎麼請？

因應COVID-19（武漢肺炎）疫情，公務人員差勤管理因應措施如下▼

上班、居家辦公、請自己的假 <small>(請附對照表及居家隔離或檢疫通知單)</small>	解除隔離/檢疫	自4月7日起，實施自主健康管理期間 (因公出差無法以居家辦公方式處理公務者，得請不予計入日數病假)
防疫照顧假 <small>(自109年12月28日起實施)</small>	通報假若經驗助性者	1.有照顧 12 歲以下學童、照顧就讀高級中等學校(含高中國、五專一、二、三年級)或國民中學持有身心障礙證明之子女需求者 2.短期補習班、幼兒園及兒童照顧服務中心等教育機構，比照高級中等以下學校規定申請者，或自主督幼兒童照顧者，而有照顧子女需求者 3.不給薪

中央流行疫情指揮中心將依疫情發展狀況隨時調整追認管理機制，請注意
依最新規定調整辦理

行政院人事行政總處 109.12.28 上午7:14

**即刻起擴大回溯
醫院相關接觸者居家隔離措施**

中央流行疫情指揮中心今日表示，針對回溯1/6至19日醫院感染事件相關範圍之

Adapted delivery of didactic courses

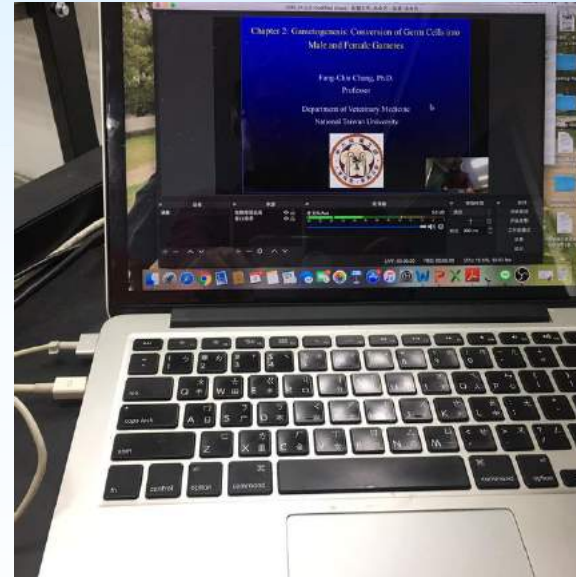

Serotonine

Location: median and dorsal raphe → much of the CNS.

During wakefulness : active

During NREM sleep: less active

During REM sleep: inactive

5-HT receptor agonists increase waking.

Low 5-HT signaling contribute to the hypersomnia observed in some depression patients.

Serotonine promotes wakefulness.



NTU Cool

← → ↻ cool.ntu.edu.tw 🔍 ☆ 👤 ⋮



帳戶

資訊總覽

課程

行事曆

收件匣 ⁴

客服資源

開設課程



 通知. 告訴我們, 您希望在何時以何種方式收到 NTU COOL 事件通知。
[通知設定](#)

資訊總覽



數位TA訓練課程
DLTA





課程數位化百寶箱
NTU



事件預告

[檢視行事曆](#)

下週沒有任何內容

近期回饋

目前沒有任何內容

[檢視成績](#)

Contact: ntucool@ntu.edu.tw / (02)3366-3367 #598 #536

Powered by canvas-lms

Clinical conference

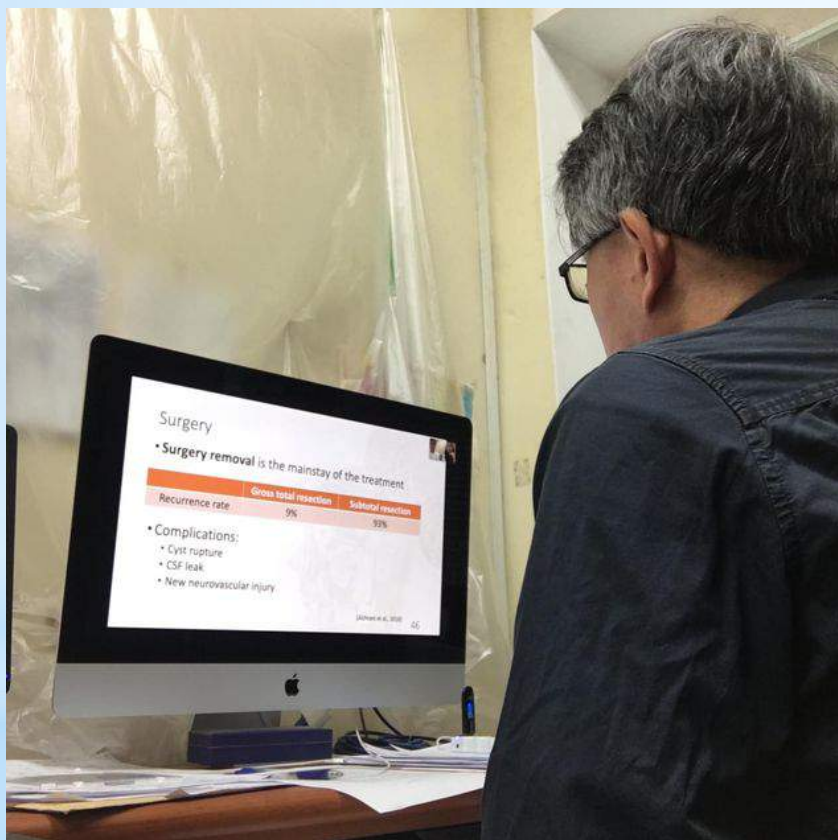

Freshman orientation





NTU-UTokyo Veterinary Medicine Online Symposium



Practice training

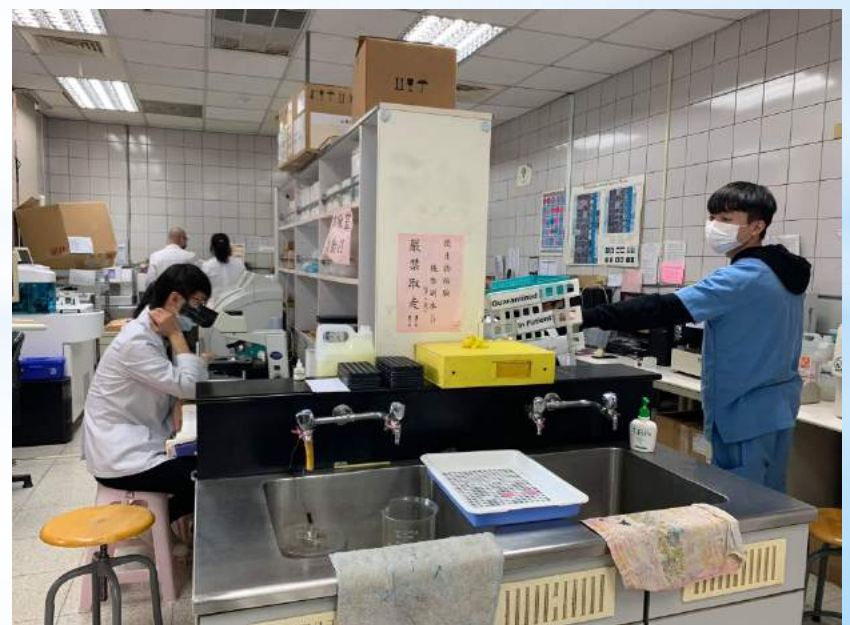
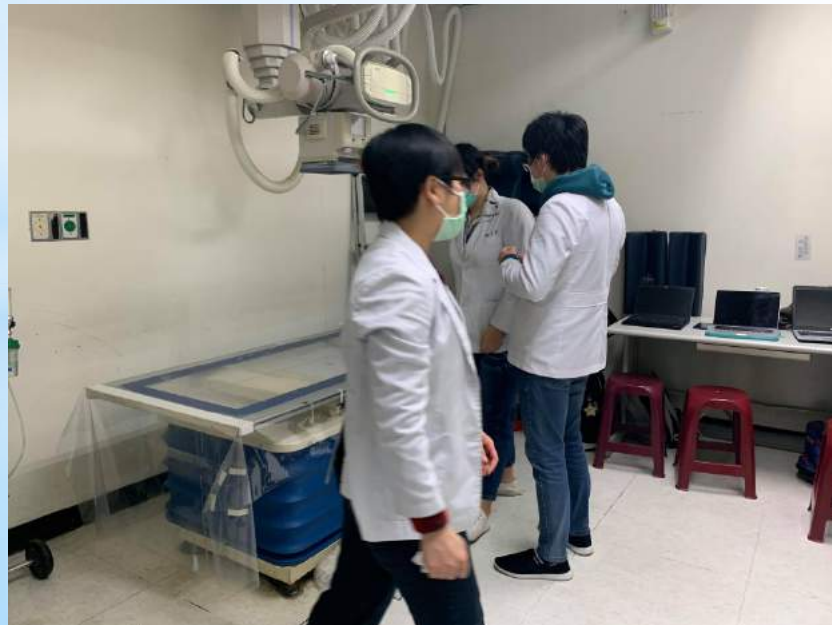
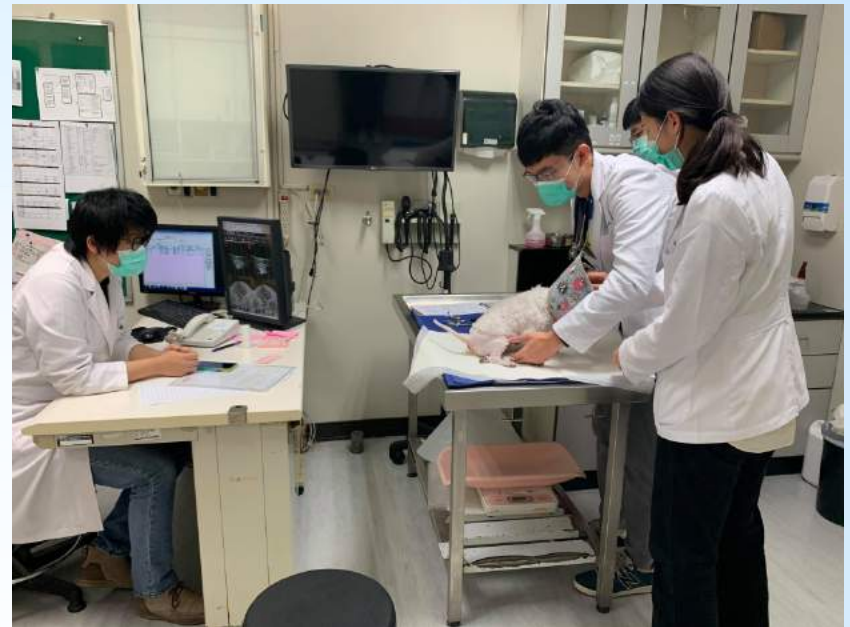

Challenges

- * The internship and externship practice abroad
- * Research collaboration and exchange program